

WABSTI-Erfasser



Majorz-Wahlen erfassen

Inhalt

1.0 WABSTI starten	2
2.0 Wahlzettel erfassen	3
2.1 Neuen Bund erfassen	3
2.2 Liste wählen	3
2.3 Leere Zeilen	4
2.4 Kandidierende eingeben	4
2.5 Meldung «Anzahl leere Zeilen» falsch	5
2.6 Restbund abschliessen	6
2.7 Bundstatus	6
3.0 Zusammenfassung der Schritte 2.1 bis 2.5	7
4.0 Unveränderte Wahlzettel erfassen (Wahlzettelgruppen)	8
5.0 Endresultate erfassen	9
6.0 Majorzwahl mit Nebenwahl.....	10
6.1 Wahlzettel erfassen	10
6.2 Endresultate erfassen	10

1.0 WABSTI starten

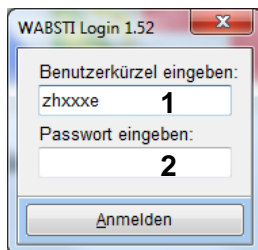

1. Benutzerkürzel eingeben (zhxxxe, xxx = Gemeindenummer)
2. Passwort eingeben



Hinweis:

Vom Wahlverantwortlichen können im WABSTI vorgängig verschiedene Einstellungen zur Erfassung der Kandidaten gemacht werden. Erkundigen Sie sich beim Wahlverantwortlichen, wie die Daten zu erfassen sind.

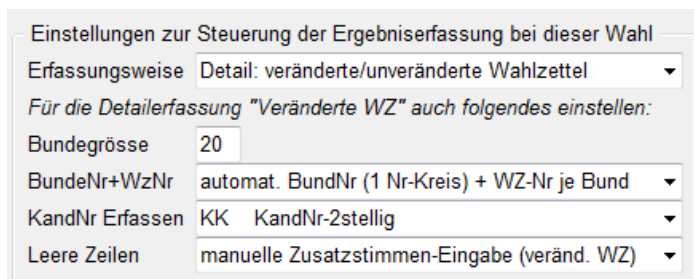

2.0 Wahlzettel erfassen

2.1 Neuen Bund erfassen

Im Menu **Ergebniserfassung/Majorzwahlen/Veränderte WZ** werden die veränderten Wahlzettel erfasst. Mit dem Button **Neuer Bund erfassen «F11»** oder der Taste **«F11»** einen neuen Bund eröffnen und die Meldung «Wollen Sie einen neuen Bund erfassen?» mit «Ja» bestätigen.

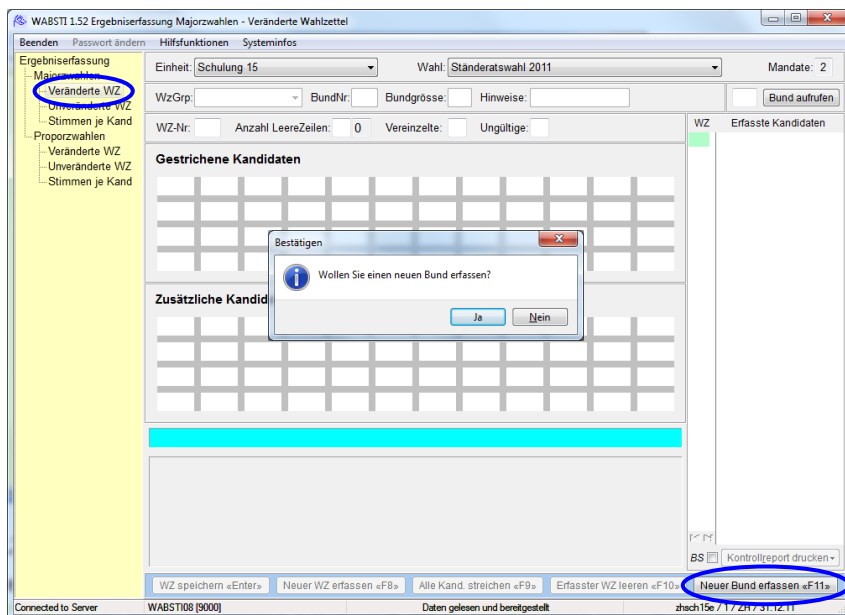

2.2 Liste wählen

Bei diesem Beispiel **LeererWZ** auswählen und mit der Taste **TAB** weiter. Bestehen Wahlzettelgruppen, werden diese summarisch erfasst (siehe Punkt 4.0). Die Eintragung der Bundnummer ist, je nachdem wie der Wahlverantwortliche Ihrer Gemeinde dies eingerichtet hat, verschieden. Entweder müssen Sie die Bundnummer auf dem Stapeldeckblatt eintragen und die Meldung «BundNr: 1 -> bitte auf Stapeldeckblatt eintragen.» mit «OK» bestätigen oder Sie müssen die Bundnummer manuell eingeben. Erkundigen Sie sich beim Wahlverantwortlichen nach der Erfassungsart.

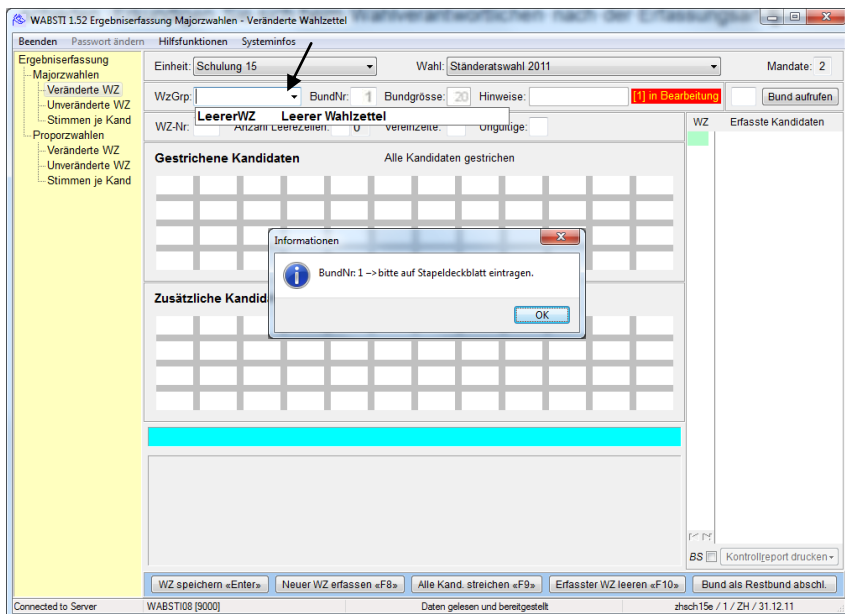

2.3 Leere Zeilen

Vereinzelte und **Ungültige** eingeben und jeweils mit der **Taste TAB** weiter. Die Eingabe der leeren Zeilen ist nur notwendig, wenn die Erfassungsart auf «manuelle Zusatzstimmen-Eingabe» eingestellt ist. Erkundigen Sie sich beim Wahlverantwortlichen nach der Erfassungsart.

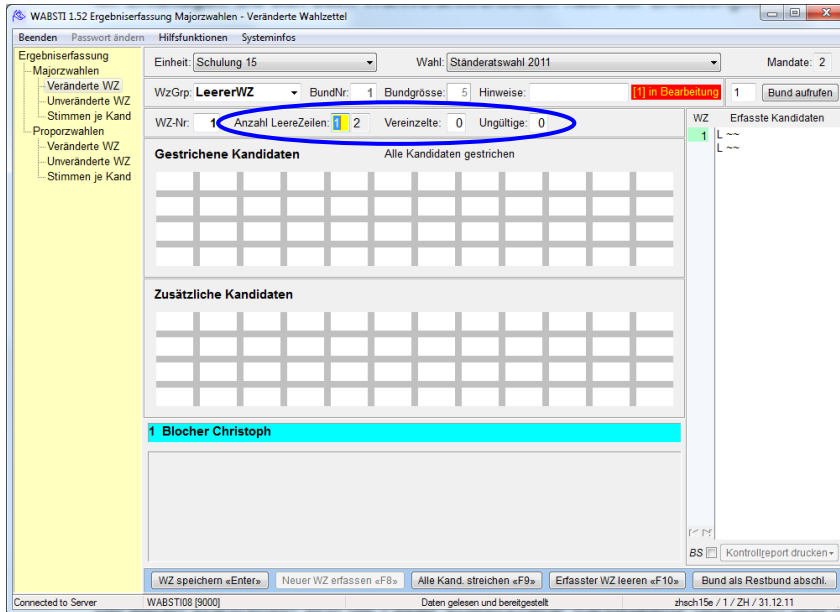

2.4 Kandidierende eingeben

Bei leeren Wahlzetteln sind die Felder «Gestrichene Kandidaten» deaktiviert und man kommt direkt auf «Zusätzliche Kandidaten». Die zusätzlichen Kandidaten eingeben. Eine falsch eingegebene Kandidatennummer muss mit der **Taste DEL** gelöscht und danach neu eingegeben werden. Mit der **Taste Enter** zum nächsten Wahlzettel wechseln. Der Bund wird bei erreichter Anzahl Wahlzettel automatisch abgeschlossen. Hat es weniger Wahlzettel als für den Bund erforderlich, siehe Absatz 2.6 Restbund abschliessen.

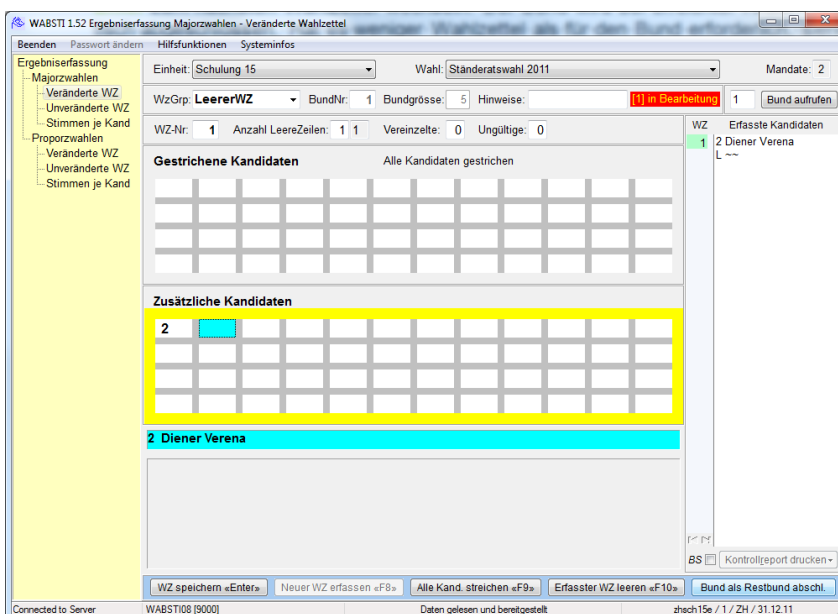

2.5 Meldung «Anzahl leere Zeilen» falsch

Fehlermeldung beim Speichern des Wahlzettels «Achtung: "Anzahl leere Zeilen falsch"»:
Diese Meldung erscheint wenn ein Fehler bei der Eingabe der leeren Zeilen oder der Kandidaten erfolgte. Die Eingabe muss entsprechend berichtigt und der Wahlzettel nochmals gespeichert werden.

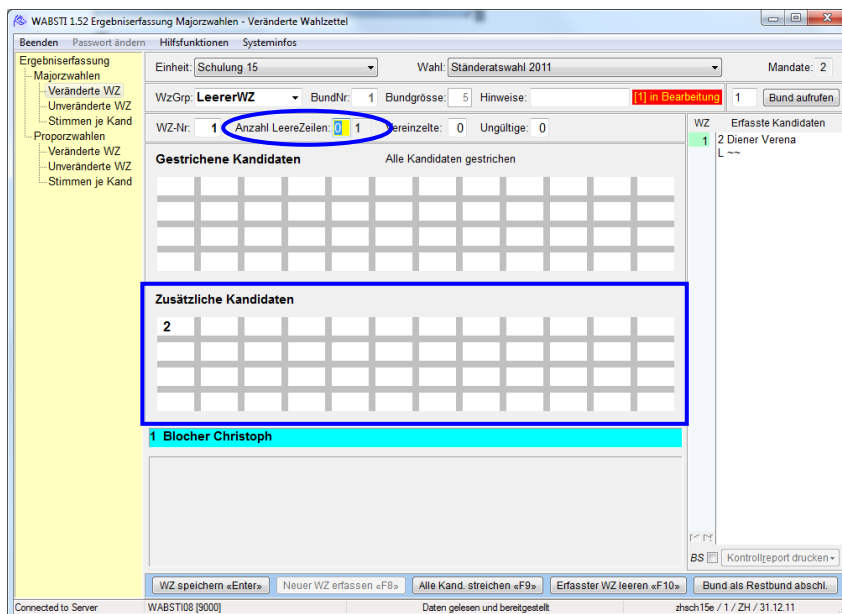
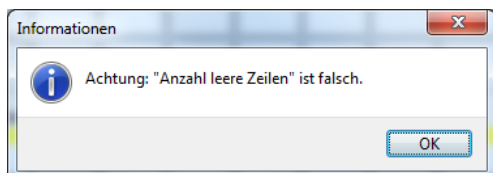

2.6 Restbund abschliessen

Sind weniger Wahlzettel als die vordefinierte Bundgrösse vorhanden, kann der Bund mit dem Button **«Bund als Restbund abschl.»** beendet werden. Die Meldung «BundNr: 1 -> Anzahl erfasste Wahlzettel: 1. Wollen Sie diesen Bund als Restbund abschliessen?» mit «Ja» bestätigen.

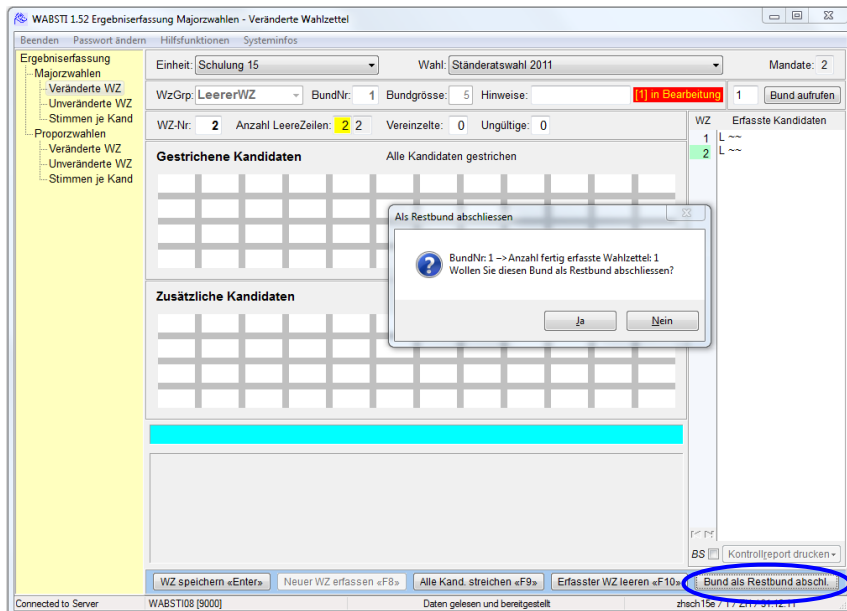

2.7 Bundstatus

Der Bund hat nun den Status «(3) fertig erfasst». Erst wenn der alte Bund abgeschlossen ist, kann ein neuer Bund eröffnet oder die Erfassungsprozedur beendet werden.

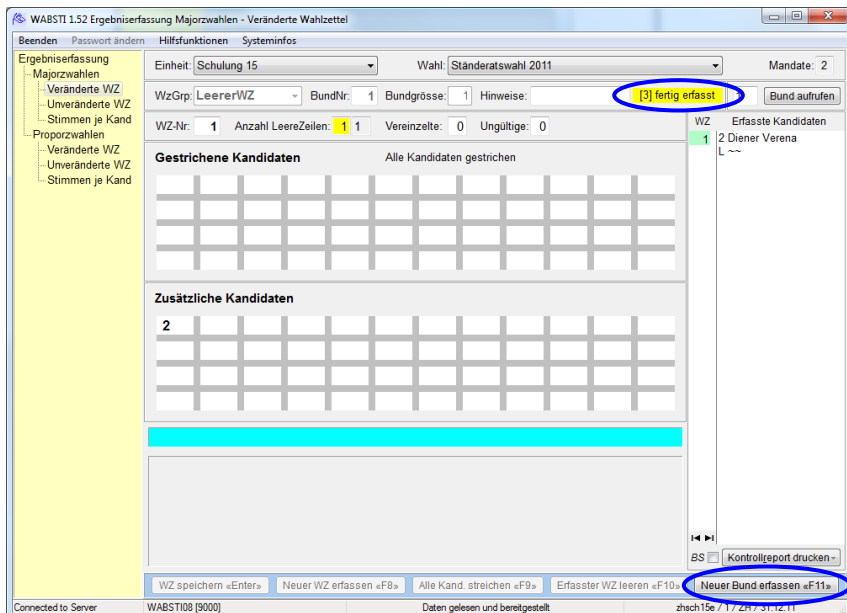

3.0 Zusammenfassung der Schritte 2.1 bis 2.5

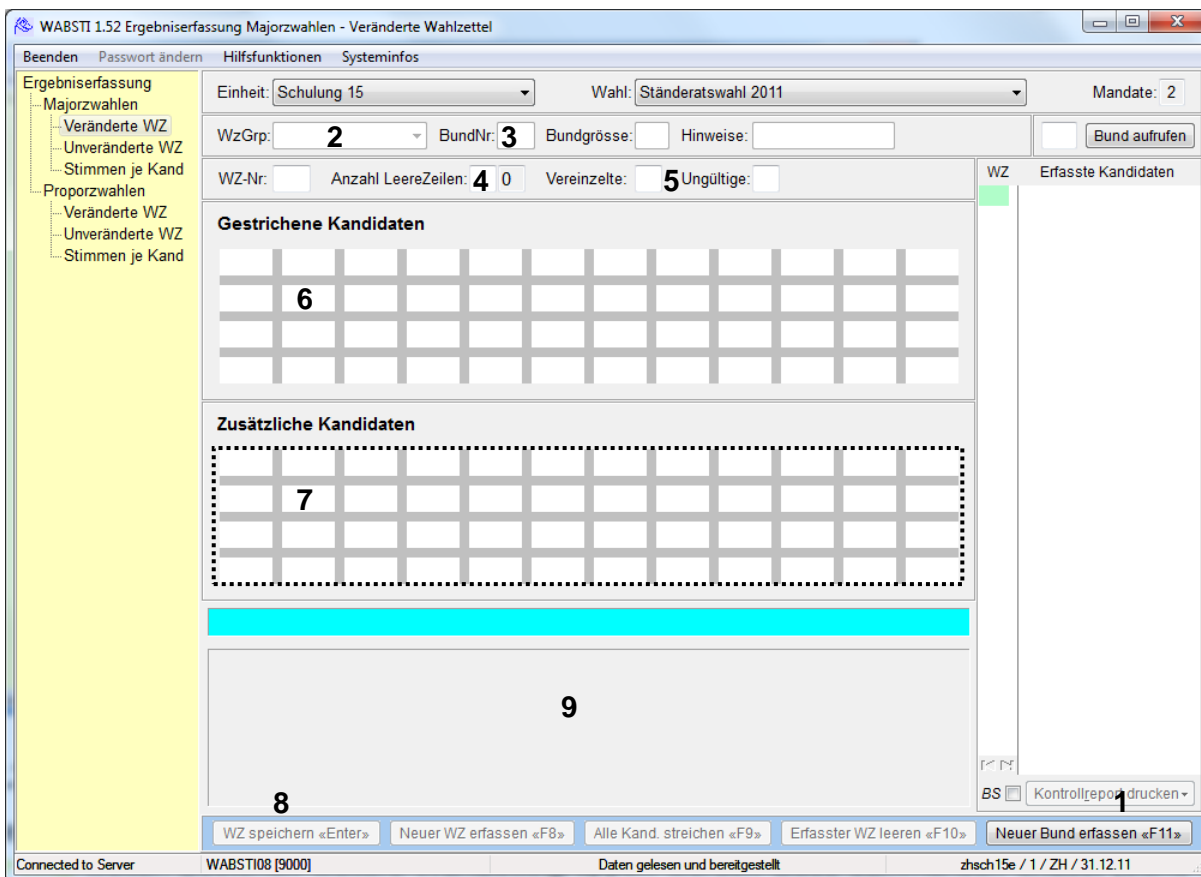

1. Neuer Bund erfassen «F11»
2. Gruppe **LeererWZ** auswählen und mit **Taste TAB** weiter
3. BundNr. eingeben oder auf Deckblatt eintragen¹
4. Anzahl Leere Zeilen eingeben²
5. Vereinzelte und Ungültige eingeben
6. Gestrichene Kandidaten nicht aktiviert, es wird direkt zu den zusätzlichen Kandidaten gewechselt
7. Zusätzliche Kandidaten eingeben³
8. Mit **Taste Enter** zum nächsten Wahlzettel wechseln
9. Nebenwahl siehe «6.0 Majorzwahl mit Nebenwahl», Seite 9

¹ Die Bundnummer kann manuell oder vom System vergeben werden. Dies ist je nach Einrichtungsart verschieden. Erkundigen Sie sich beim Wahlverantwortlichen nach der Erfassungsart.

² Anzahl der leeren Zeilen können manuell eingegeben oder vom System berechnet werden. Erkundigen Sie sich beim Wahlverantwortlichen nach der Erfassungsart

³ Eine falsch eingegebene Kandidatennummer muss mit der **Taste DEL** gelöscht und danach neu eingegeben werden.

4.0 Unveränderte Wahlzettel erfassen (Wahlzettelgruppen)

Im Menu **Ergebniserfassung/Majorzwahlen/Unveränderte WZ** wird die Anzahl der Wahlzettelgruppen summarisch eingegeben (gelbe Felder). Mit der **Pfeiltaste** ↓ kann in das nächste Feld gesprungen werden. Danach den Button **«Obige Dateneingabe speichern»** klicken, um die Daten zu speichern.

WABSTI 1.52 Ergebniserfassung Majorzwahlen - Unveränderte Wahlzettel/WzGruppen

Beenden Passwort ändern Hilfsfunktionen Systeminfos

Ergebniserfassung
 Majorzwahlen
 - Veränderte WZ
 - **Unveränderte WZ**
 - Stimmen je Kand
 Proporzahlen
 - Veränderte WZ
 - Unveränderte WZ
 - Stimmen je Kand

Einheit: Schulung 15 Wahl: Ständeratswahl 2011 Mandate: 2

Majorwahl	WzGruppe	TotalUnyWZ	Bezeichnung	Nr	Kandidaten der WzGruppe
Ständeratswahl 2011	SVP-FDP	20	Blocher+Gutzwiller	1	1 - Blocher Christoph
	glp-FDP	15	Diener+Gutzwiller	2	4 - Gutzwiller Felix
	GRÜNE-SP	25	Glättli+Hardegger	3	
	LeererWZ		Leerer Wahlzettel	9	

Obige Dateneingabe speichern

Connected to Server WABSTI07 [9000] Daten gelesen und bereitgestellt zhsch15e / 1 / ZH / 31.12.11

5.0 Endresultate erfassen

Diese Erfassungsart wird, abhängig von den Eigenheiten der Wahl, unterschiedlich häufig verwendet.

Unter «Stimmen je Kand» kann nur erfasst werden, wenn vom Wahlverantwortlichen dies so eingerichtet wurde. Ist dies der Fall, wird wie folgt vorgegangen:

Im Menu **Ergebniserfassung/Majorzwahlen/Stimmen je Kand** wird das Total jedes Kandidaten summarisch eingegeben (gelbe Felder). Mit der **Pfeiltaste** ↓ kann in das nächste Feld gesprungen werden. Die Anzahl leere Zeilen und ungültige Stimmen eingeben. Danach den Button **«Obige Dateneingabe speichern»** klicken, um die Daten zu speichern.

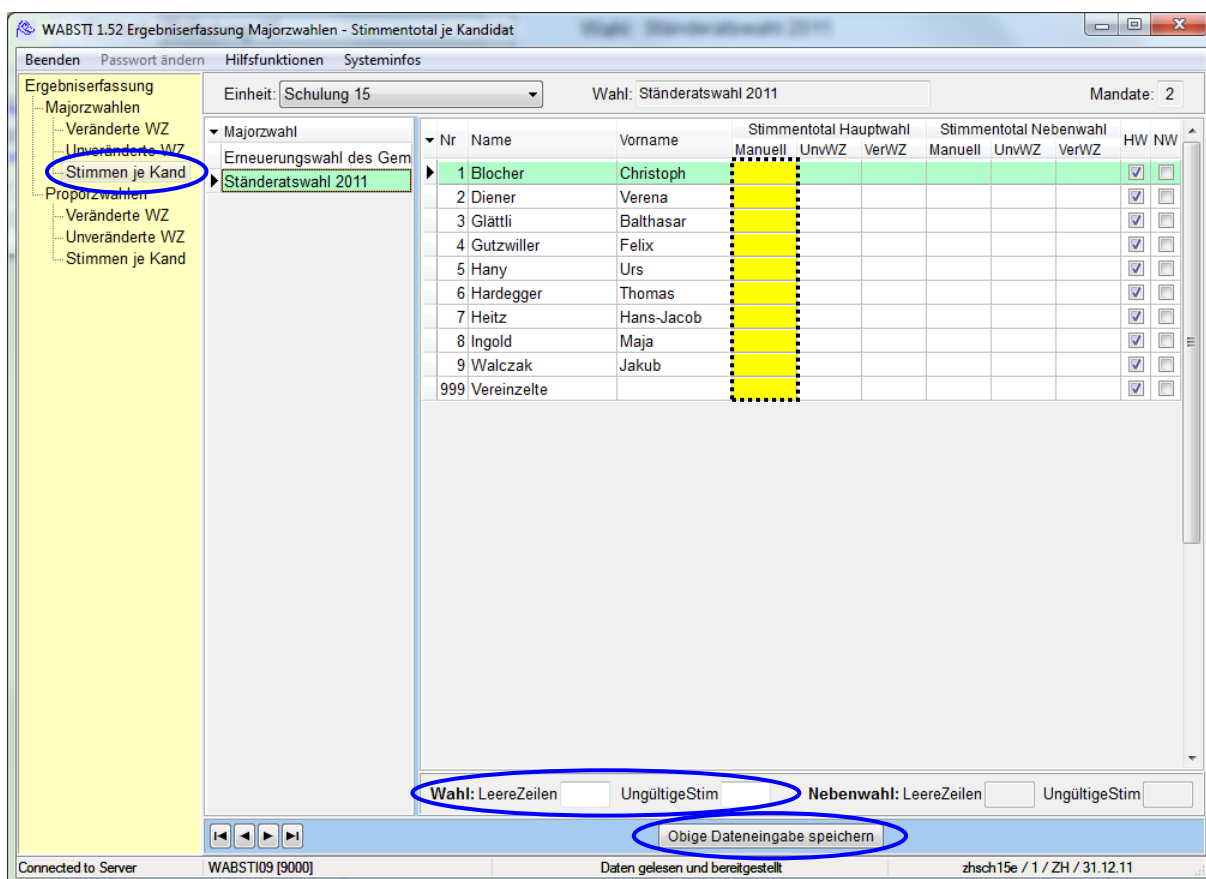

WABSTI 1.52 Ergebniserfassung Majorzwahlen - Stimmentotal je Kandidat

Einheit: Schulung 15 Wahl: Ständeratswahl 2011 Mandate: 2

Nr	Name	Vorname	Stimmentotal Hauptwahl			Stimmentotal Nebenwahl			HW	NW	
			Manuell	UnvWZ	VerWZ	Manuell	UnvWZ	VerWZ			
1	Blocher	Christoph								<input checked="" type="checkbox"/>	<input type="checkbox"/>
2	Diener	Verena								<input checked="" type="checkbox"/>	<input type="checkbox"/>
3	Glättli	Balthasar								<input checked="" type="checkbox"/>	<input type="checkbox"/>
4	Gutzwiller	Felix								<input checked="" type="checkbox"/>	<input type="checkbox"/>
5	Hany	Urs								<input checked="" type="checkbox"/>	<input type="checkbox"/>
6	Hardegger	Thomas								<input checked="" type="checkbox"/>	<input type="checkbox"/>
7	Heitz	Hans-Jacob								<input checked="" type="checkbox"/>	<input type="checkbox"/>
8	Ingold	Maja								<input checked="" type="checkbox"/>	<input type="checkbox"/>
9	Walczak	Jakub								<input checked="" type="checkbox"/>	<input type="checkbox"/>
999	Vereinzelte									<input checked="" type="checkbox"/>	<input type="checkbox"/>

Wahl: LeereZeilen UngültigeStim Nebenwahl: LeereZeilen UngültigeStim

Obige Dateneingabe speichern

6.0 Majorzwahl mit Nebenwahl

6.1 Wahlzettel erfassen

Für die Majorzwahl mit Nebenwahl müssen innerhalb des Punktes «2.0 Wahlzettel erfassen» zusätzlich bei der Nebenwahl Daten erfasst werden.

6.2 Endresultate erfassen

Zusätzliche Eingaben für eine Nebenwahl:

Im Menu **Ergebniserfassung/Majorzwahlen/Stimmen je Kandidat** wird das Total jedes Kandidaten summarisch eingegeben (gelbe Felder). Mit der **Pfeiltaste** ↓ kann in das nächste Feld gesprungen werden. Die Anzahl leere Zeilen und ungültige Stimmen eingeben. Danach den Button **«Obige Dateneingabe speichern»** klicken, um die Daten zu speichern.

Nr	Name	Vorname	Stimmresultat Hauptwahl	Stimmresultat Nebenwahl	HW	NW
1	Müller	Ernst			✓	✓
2	Huber	Christian			✓	✓
999	Vereinzelte				✓	✓